

Oferta nr: 4045

A t r a k c y j n e

MIESZKANIE

NA SPRZEDAŻ

DOSTĘPNY U NAS JUŻ ZA

2 350 000 PLN

Powierzchnia: 94.00 m^2

Opis nieruchomości

Wiślane Tarasy | apartament/biuro

Oferujemy do sprzedaży ekskluzywny lokal mieszkalny z przeznaczeniem biurowo- usługowym. zlokalizowany na I piętrze nowoczesnego budynku na zamkniętym i monitorowanym osiedlu Wiślane Tarasy. Mieszkanie o pow. 94 m2 składa się z 3 widnych pomieszczeń, oddzielnej kuchni z wyjściem na balkon, nowoczesnej łazienki z kabiną prysznicową, oddzielnego WC oraz hallu.

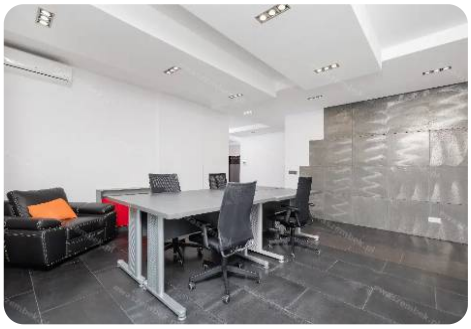





Biuro Nieruchomości Ewa Szembek | Adres: ul. Grodzka 41, Kraków

Telefon: +48 519 496 662 | Email: urszula.szembek@ewaszembek.pl